Insurrection des séparatistes serbes

août 1990-juin 1991

Après la proclamation d'une "région autonome serbe de Krajina" le 1er juillet 1990, les premières barricades armées sont dressées par les séparatistes, le 17 août suivant, isolant la Dalmatie de l'intérieur des terres. Chaque intervention de la police croate est neutralisée par l'armée fédérale yougoslave qui, sous couvert d'interposition, apporte soutien logistique et armes aux séparatistes serbes. Pourtant, moins de la moitié des Serbes de Croatie vivent dans les régions revendiquées par les séparatistes, alors que la majorités vit dans les principales agglomérations croates. Le 28 février 1991, la "Krajina" déclare rompre tout lien avec la République de Croatie, qui est alors encore l'une des six composantes de la Yougoslavie fédérale. Le 16 mars, la "Krajina" proclame son "indépendance" et, le 1er avril, son rattachement à la Serbie. Au printemps, on déplore les premières victimes du conflit: une quinzaine de policiers croates sont tués dans des embuscades, leurs corps mutilés. Confrontée à l'escalade de la violence attisée par le double jeu de la Serbie de Milosevic, la Croatie n'a d'autre choix pour garantir l'intégrité de son territoire que proclamer son indépendance le 25 juin 1991, comme l'y autorise la Constitution yougoslave.

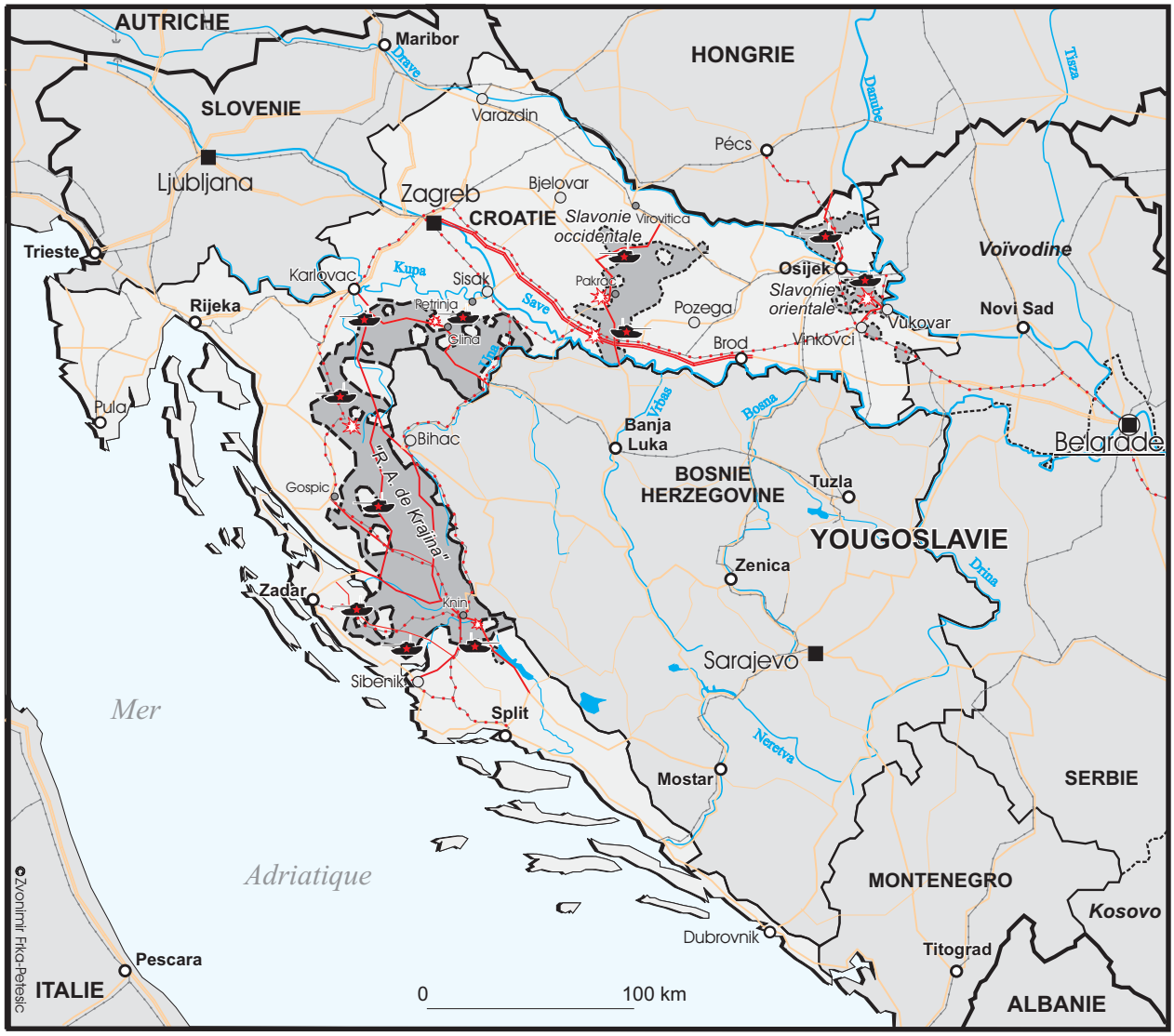

Croatie :

Territoires sous contrôle croate :

Territoire sous contrôle des séparatistes serbes :

après septembre 1990

après avril 1991

Interposition de l'armée fédérale yougoslave (de collusion avec les séparatistes serbes)

Affrontements entre forces de l'ordre croates et séparatistes serbes

Axes routiers coupés

Axes ferroviaires coupés ou très perturbés